

**CATÁLOGO DO ITEM IMPORTADO**  
**Pleito de Inclusão de Ex-Tarifário**

<b>Número de Controle SDIC</b>	<b>NCM</b>	<b>Sugestão de descrição do Ex-Tarifário</b>
F17-22II	<b>8431.41.00</b>	Pino passante de cabeça sextavada com eixo móvel, manufaturado em aço, aplicado para travamento do dente ao adaptador em caçambas de escavadeiras hidráulicas, provido de aba de fixação e sistema de auto extração, com medidas de aproximadamente 136 mm de comprimento, 34mm de altura e peso de 0,70 kg.

**1. Especificações técnicas detalhadas da autopeça:**

Pino passante de cabeça sextavada com eixo móvel, manufaturado em aço, provido de aba de fixação e novo sistema de auto extração para facilitar a troca do equipamento.

**2. Imagens da autopeça importada e/ou desenho esquemático:**

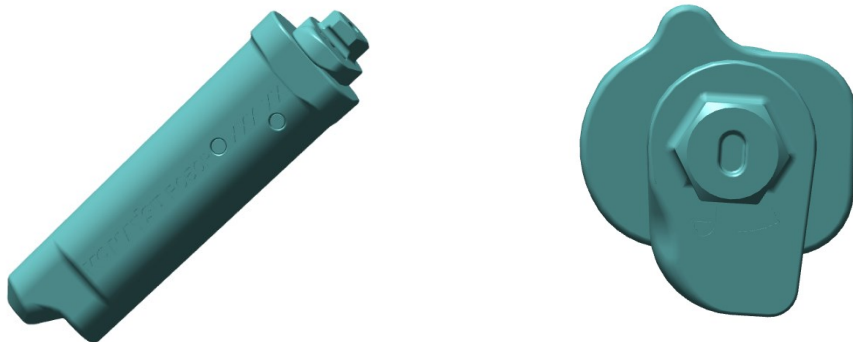

**3. Imagem da aplicação do conjunto da caçamba escavadeira hidráulica:**

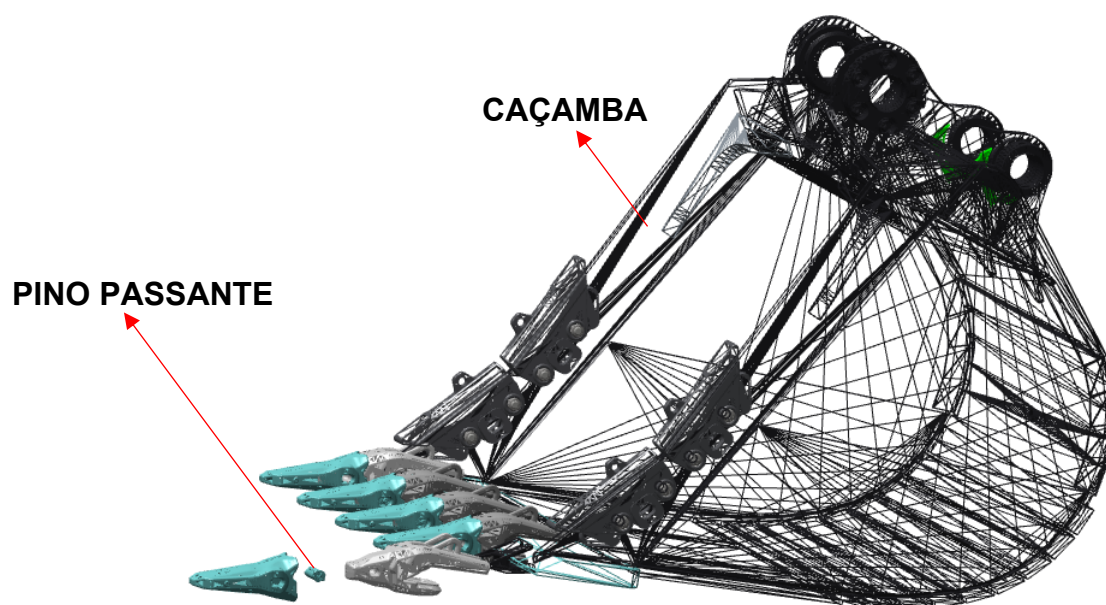

**4. Aplicação do item importado:**

Aplicado em caçamba de escavadeira hidráulica autopropulsada.

**5. Função do item importado no produto fabricado pela empresa pleiteante do Ex-Tarifário:**

O pino é responsável pelo travamento do dente ao adaptador.

**6. Materiais Utilizados:**

Aço.